Unsere Sekundarstufe

2. Fremdsprache Französisch ab Kl. 5

Modulunterricht

Vermittlung vielfältiger sportlicher Kompetenzen

TiP-Projekt 1 Tag im Beruf

Methodentraining

Schulsozialarbeit

Moderne und digitale Schule

#moderne Klassenräume

#digitale Unterrichts-vermittlung

#Ausbildung medialer Kompetenzen

Wir legen Wert auf...

- **klare Strukturen**
- **transparente Regeln**
- **angemessenes Verhalten und Disziplin**
- **Leistungsbereitschaft und Motivation**

Tag der offenen Tür am 28.01.23 von 10-13 Uhr

Kontakt

Staatliche Gemeinschaftsschule

Brückenstraße 12
99947 Bad Langensalza
OT Aschara

Tel. 03603 / 848113
Tel. 03603 / 1233967 (Hort)

sekretariat@tgs-aschara.schulen-uh.de

Gründe an der Brückenschule weiterzulernen

- Idyllisches familiäres Lernumfeld
- Großzügiger Außenbereich für abwechslungsreiche Pausen
- Praxisorientiertes Lernen mit Praktika ab Kl. 7
- Digitale Medien im Unterricht
- Noten & Vertretungsplan über APP abrufbar
- Gezielte Vorbereitung auf Schulabschluss ab Kl. 5
- Grünes Klassen-zimmer

Gemeinschaftsschule
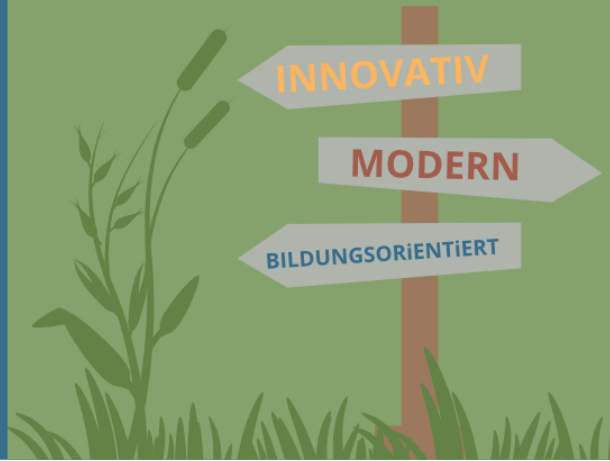
Brückenschule Aschara